

## Capítulo 15

# Montejaque

Montejaque ocupa una superficie de 46 km<sup>2</sup> en la que se asienta una población de 1.018 habitantes (año 2005). Su territorio, localizado en el corazón del Parque Natural Sierra de Grazalema, aparece dominado por impresionantes farallones calizos, entre los que destacan Mures, el cerro Tavizna, Hacho de Montejaque o pico Ventana. Otros hitos geográficos interesantes son los Llanos de Líbar, sierra de Montalate o sierra de Juan Diego.

Desde el punto de vista hídrico y dada la composición geológica del territorio, Montejaque presenta una gran riqueza subterránea. Son innumerables los sumideros, surgencias, simas y cuevas que se distribuyen por lo variopinto de su paisaje. En este aspecto sobresale el sistema Hundidero-Gato, en las inmediaciones del cerro Tavizna, donde el río Gaduares, también conocido como Campobuche, desaparece para ver la luz de nuevo en la cueva del Gato (Benaoján).

Al municipio se accede por la carretera MA-506, vial que cruza el municipio en forma de travesía conectándolo con Benaoján por el sur y con la carretera de Sevilla A-376 por el noroeste.

Montejaque, denominado en otra época Monte-Xaquez (montaña perdida), es una villa de clara herencia árabe. La distribución de su caserío, el propio entramado de sus calles o la ubicación geográfica de su asentamiento dan muestra de ello. Hay indicios de que en su espacio geográfico existió un castillo desde el que se divisaba y vigilaba toda la comarca, hecho que se confirma por la posición de atalaya del municipio con respecto a la Serranía de Ronda.

El sector histórico de la villa morisca de Montejaque se asienta en un circo rocoso sobre grandes pendientes, mientras que la zona de reciente construcción o de ensanches se localiza sobre un glacis de suaves desniveles donde la topografía del lugar ofrece mejores condiciones para el crecimiento de la ciudad. La extensión de su casco urbano es de 12,39 ha donde se concentra el 99% de la población total del pueblo. En el resto del territorio municipal tan sólo existen pequeños cortijos sin llegar a conformar asentamientos rurales de relevancia.



*El caserío de Montejaque desde la ermita de la Virgen de la Escarihuela*

## FICHA GEOGRÁFICA

Densidad de población: 22  
 Habitantes censados: 1.005  
 Superficie en km<sup>2</sup>: 16  
 Altitud: 687  
 Lluvia l/m<sup>2</sup>: 1.666  
 Temperatura media °C: 16

## FICHA TÉCNICA

### RECURSOS NATURALES

- \* Olivar
- \* Cereales de invierno para forraje
- \* Ganado ovino
- \* Aves (gallinas, pavos y pollos)
- \* Ganado porcino

### ARTESANÍA

- \* Esparto

### GASTRONOMÍA

- \* Olla
- \* Guiso de patas y manitas de cerdo
- \* Molletes
- \* Tortas de chicharrones

### PATRIMONIO

- \* Iglesia parroquial de Santiago, siglo XVIII
- \* Molino de aceite en ruinas

### FIESTAS

- \* Fiestas patronales de la Virgen de la Concepción, 15 de agosto
- \* Carnavales
- \* Virgen de la Escarihuelas, 17 de mayo

### RUTAS DE SENDERISMO

- \* Montejaque-Cortes de la Frontera PR-A 252
- \* Ronda-Montejaque PR-A 251



Ortofotografías del casco urbano (izquierda) y de las formaciones elementales del relieve cárstico (derecha)

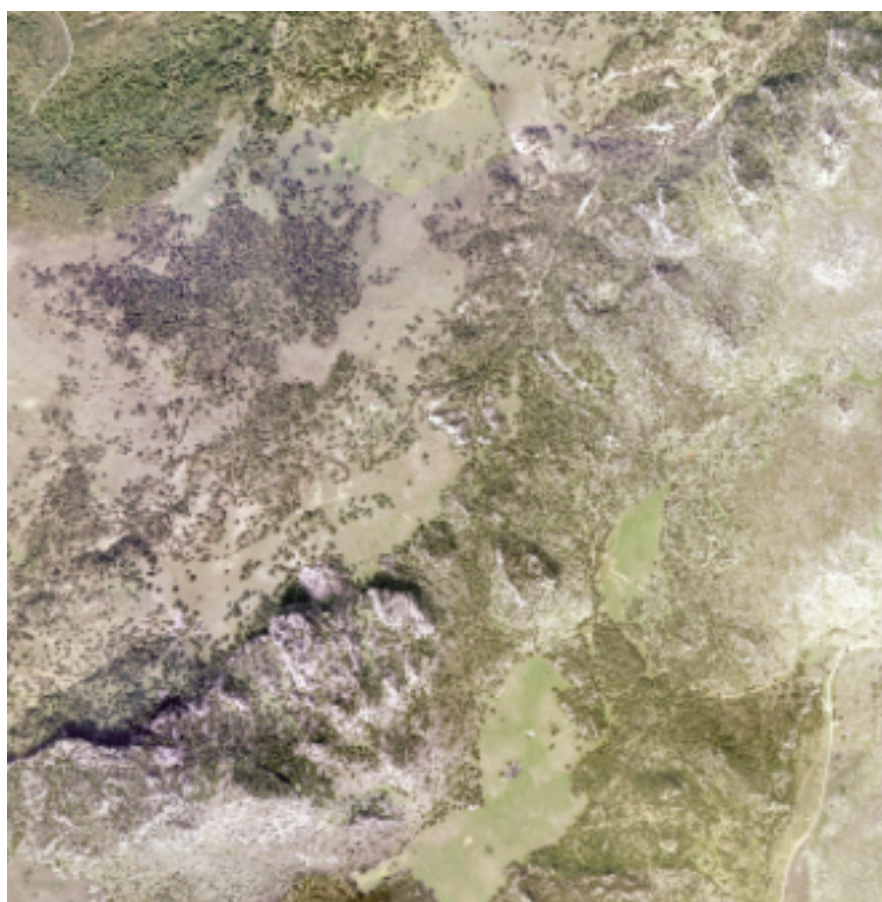

Callejero del municipio de Montejaque





